ISSN 0320 3044

ВЕСЁЛЫЕ КАРТИНКИ

Детский юмористический журнал ЦК ВЛКСМ № 4 апрель 1983 год

КОСМОНАВТЫ

Владимир Степанов

Рисуем в альбоме
Мы школу и сад.
Над школой и садом
Летит космонавт.

Летит космонавт
Высоко в тишине,
Сигнал посылая
Родной стороне.

А звёздочие нашей
Он машет рукой:
«Взлететь не хотите ли
Вместе со мной?!»

Мы долго на звёздное небо глядим,
Отправиться в космос мы тоже хотим.

Сейчас мы достанем
Другой карандаш,
И в небо поднимется
Наш экипаж.

Над школой,
Над садом
Отправимся в путь,
Чтоб с неба
на землю родную
взглянуть...

Рисунки ребят изостудии «Василиса», Москва

Ольга Высоцкая

Всегда мы помним Лениина
И думаем о нем.
Мы день его рождения
Считаем лучшим днём.

Художник Н. Жуков

МАЙСКИЙ ПРАЗДНИК

Зинаида Александрова

На деревьях к Маю распустились почки,
Мама красный бантик завязала дочке.
По Москве весенней улицей зелёной
Все несут на площадь красные знамёна.

Художник Э. Гороховский

Хелле Лаас

перевёл с эстонского Л. Яхнин

Мои картинки

Я рисовала зиму. Но картинка моя рассыпалась белыми снежинками, а ледяной ветер закружил их и унёс.

Я рисовала весну. Но моя картинка растаяла и превратилась в пруд.

Художник Н. Стойко

Генрих Сапгир

ПТИЦЫ

(По мотивам русского фольклора)

Разные птицы
По-разному поют,
По-разному летают,
По-разному живут.

1 **Грач за плугом ходит.**
Чиж зерно молотит.

3 **Иволга — певица.**
Галка — кружевница,
На снегу крестом
Вышивает под кустом.

2 **Журавль — ноги долги —**
Перевозчик на Волге.
А рыбак Нырок —
Сам и леска и крючок.

4 Сокол — охотник.
Дятел — плотник.

5 Лунь — старый мельник.
Кулик — бездельник.

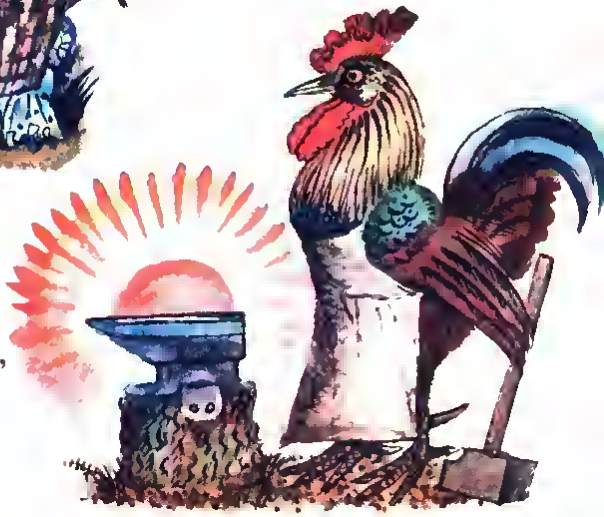

6 Голубь — гонец.
Петушок — кузнец.
Раньше всех встаёт,
Утро звонкое куёт.

Художник Ф. Ярбусова

РЕБЯТА! А ВЫ УМЕЕТЕ ПРАВИЛЬНО ПЕРЕХОДИТЬ УЛИЦУ!

Художник Е. Милутка

Умная Марта

Николай Булгаков

Были две сестры. Аня, старшая, и Катя, младшая. И появилась у них собака, Марта. Вот повели они её первый раз гулять. Аня взялась за конец поводка, и Катя тоже хочет вести Марту. Катя взялась за середину поводка. Получилось, что уже Катя ведёт Марту, и Аня просто так поддерживает поводок за кончик, чтобы он не сильно болтался, если подует ветер.

Аня говорит:

— Отпусти.

А Катя говорит:

— Да, и отпущу, и тогда ты одна будешь вести? Я тоже хочу.

Аня говорит:

— А я не тебя хотела вести, а Марту. А теперь получается, что и тебя веду.

Марта всё сидела, сидела, слушала их... Ждала, когда же её всё-таки кто-нибудь поведёт. Наконец ей стало жалко Аню и Катю, у которых чуть не война из-за неё, и она сказала:

— Дети! Слушайте меня внимательно.

А дети и так её внимательно слушают. Потому что, оказывается, они собираются вести говорящую собаку.

— Возьмитесь за руки,— говорит Марта.— А поводок не выпускайте. Взялись? Так. Аня, ты меня ведёшь?

— Веду,— говорит Аня.

— Катя, ты меня ведёшь?

— Веду,— говорит Катя.

— Ну вот, пошли.

И все пошли.

Художник Е. Зайцева

НАШИ ПОМОЩНИКИ

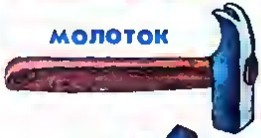

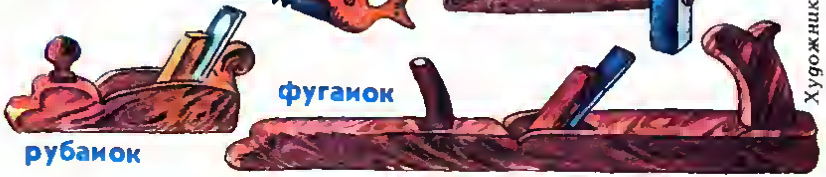

Художник Е. Гладикова

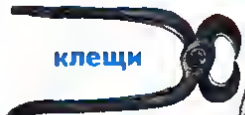

НЕЗНАЙКИНЫ РАССКАЗЫ

Решил я сделать . Я достал и стал строгать доску. Потом я язял и распилил ими доску иа части. Распилил, язял и забил . Получился крепкий, ио ие очеиь красияый. Тогда я обмакиул я красиую краску и яыкрасил мой . Ребята! Как вы думаете, правильио Незиайка яыбирал ииструмеиты для работы или иет! И запомиите: скяоречиик красить ие иужио.

НАША АЗБУКА
Найди на этой картинке всё, что начинается на буквы З, И, К

Художник В. Дмитрюк

ЗАГАДКА ДЛЯ МАЛЬЧИКОВ

В каком порядке пассажиры должны войти в автобус?

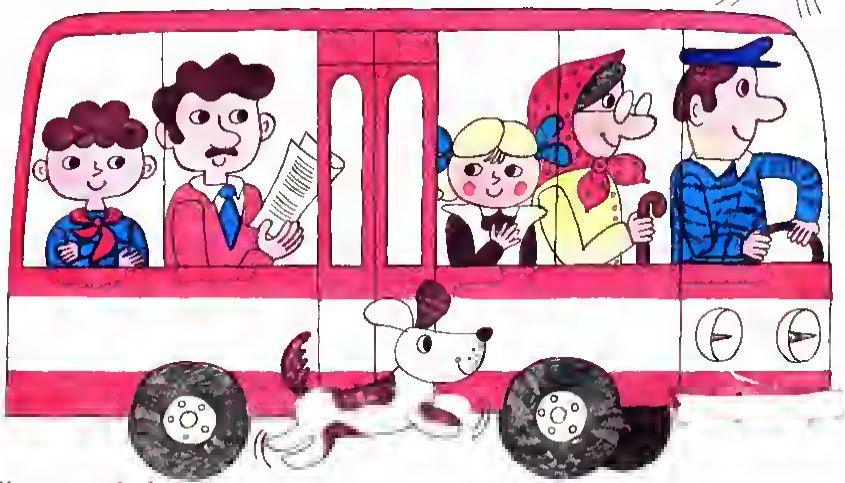

Художник Л. Филиппова

Щенок

Лидия Кабанова

художник А. Соколов

Смотрит в лужицу щенок
И немного трусит:
— Кто туда забраться мог?
Вдруг меня укусит?!

Шутки лабиринты

Художники А. Дмитриев, Е. Калачёв, В. Каневский, О. Монина, М. Почечуева, Н. Столповская

Загадки кроссворды

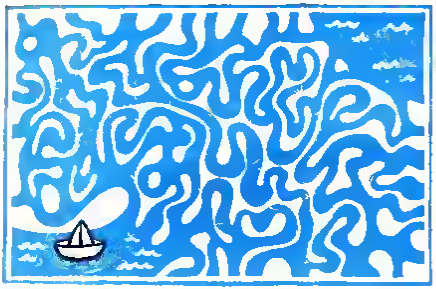

По иаиому ручейку
лодочиа выберется в отирытое море!

Найди
длв каждой посудииы
свою крышку.

Помоги муравьишие
добратьсв
до свободиой иорки.

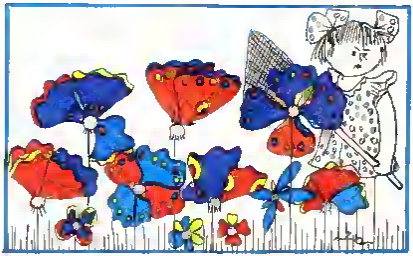

Среди цветов иайди бабочиу.

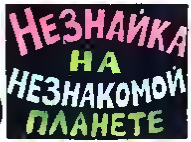

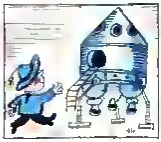

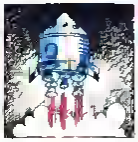

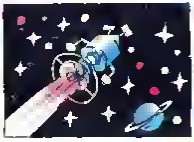

ИГРЫ РЕБУСЫ ШУТКИ ЗАГАДКИ КРОССВОРДЫ

Прочитай по первым буквам нарисованных здесь предметов имена двух веселых человечков.

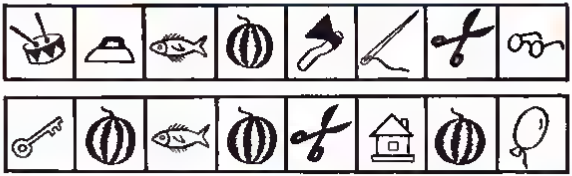

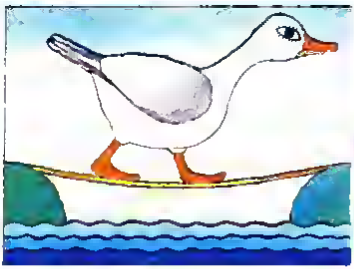

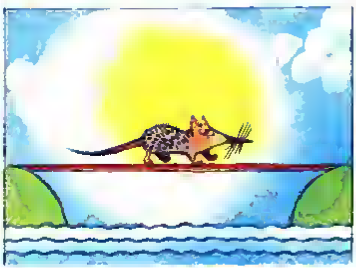

Кто самый легкий!

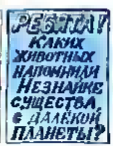

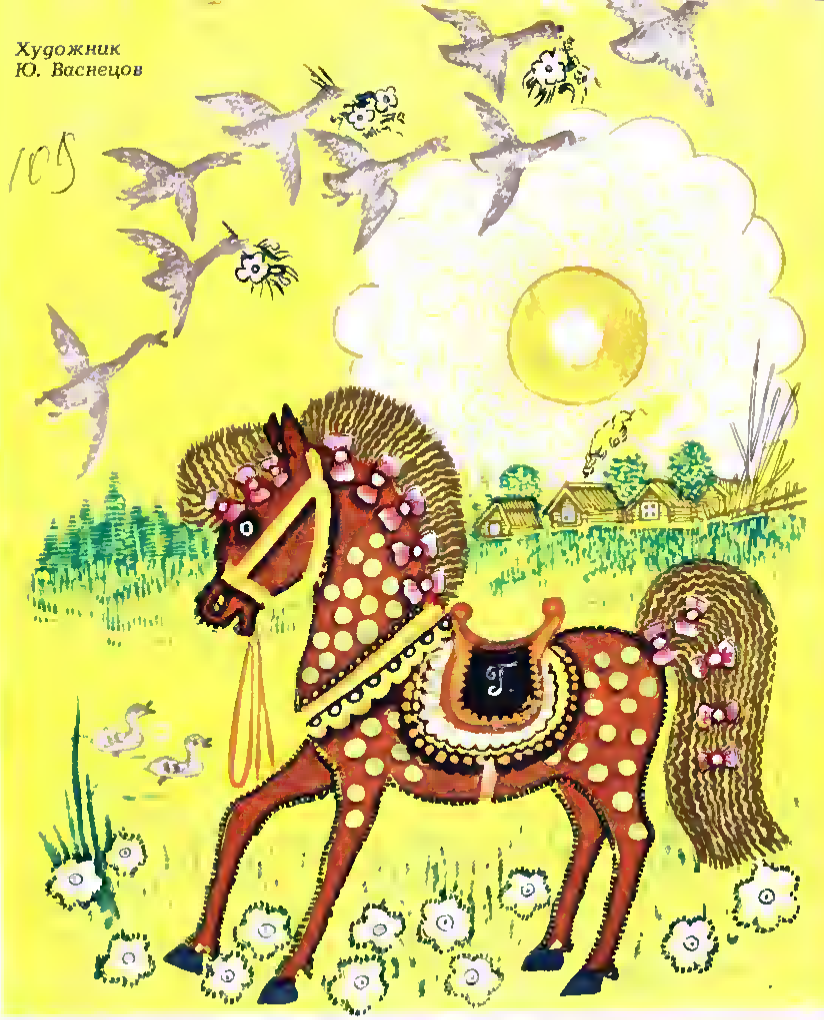

Обложка художника Б. Кыштымова

Макет С. Тюнина

Главный редактор Р. А. ВАРШАМОВ

Редколлегия: В. Д. Берестов, Е. А. Ведерникова, В. А. Дмитриев, И. М. Иванов (зам. главного редактора), Р. А. Курбатова, Л. В. Либет, И. П. Тюпикова, С. П. Тюпкин (зав. художественным отделом), А. Д. Шевелев

Технический редактор Ю. Шабынкин

Сдано в набор 02.02.83. Подписано в печать 11.02.83. Формат 84×108 1/16. Печать офсетная. Усл. печ. л. 2,1. Учётно-изд. л. 3. Тираж 1 100 000 экз. (1-й завод 1 100 000 экз.). Цена 20 коп. Заказ 2354.
Индекс 70113. № 4 (320). Ежемесячный журнал издаётся с сентября 1956 года.
Типография ордена Трудового Красного Знамени издательства ЦК ВЛКСМ «Молодая гвардия».
Адрес редакции и типографии: 125015, Москва, А-15, ул. Новодмитровская, 5а. Тел. 285-88-94, 285-80-90.

© «Весёлые картинки», 1983 г.

Цена 20 коп.
Индекс 70113